

**TOFF
WONEN**

Als het om (t)huis gaat!

TOFFwonen
0165 - 32 67 27
www.toffwonen.nl

**WOONT U
BINNENKORT
OP NUMMER**

11

ST. GERARDUSHOF

BOSSCHENHOOFD

KENMERKEN

Overdracht

| | |
|-------------|------------------|
| Vraagprijs | € 350.000,- k.k. |
| Aanvaarding | In overleg |

Bouw

| | |
|--------------|--|
| Type object | Woonhuis, eengezinswoning, twee onder een kap woning |
| Soort bouw | Bestaande bouw |
| Bouwperiode | 1959 |
| Dakbedekking | Dakpannen |
| Type dak | Zadeldak |
| Keurmerken | Energie prestatie advies |

Oppervlaktes en inhoud

| | |
|---------------------------------------|--------------------|
| Perceeloppervlakte | 504 m ² |
| Gebruiksoppervlakte wonen | 88 m ² |
| Inhoud | 370 m ³ |
| Oppervlakte overige inpandige ruimten | 13 m ² |
| Oppervlakte externe bergruimte | 14 m ² |

Indeling

| | |
|------------------|---------------------------|
| Aantal bouwlagen | 3 |
| Aantal kamers | 4 (waarvan 3 slaapkamers) |
| Aantal badkamers | 1 |

Locatie

| | |
|---------|----------------------|
| Ligging | In bosrijke omgeving |
| | In woonwijk |
| | Nabij school |
| | Nabij snelweg |

KENMERKEN

Tuin

| | |
|--------------------|-------------|
| Type | Achtertuint |
| Hoofdtuin | Ja |
| Heeft een achterom | Ja |
| Staat | Normaal |

Energieverbruik

| | |
|---------------|---|
| Energie label | E |
|---------------|---|

CV ketel

| | |
|------------|-------------------|
| CV ketel | Remeha Avanta 28C |
| Warmtebron | Gas |
| Bouwjaar | 2016 |
| Eigendom | Eigendom |

Uitrusting

| | |
|----------------------|--------------------------------|
| Warm water | CV-ketel Elektrische boiler |
| Verwarmingssysteem | Centrale verwarming |
| Parkeergelegenheid | Vrijstaande stenen garage |
| Heeft airco | Ja |
| Tuin aanwezig | Ja |
| Heeft een garage | Ja |
| Heeft rolluiken | Ja |
| Heeft schuur/berging | Ja |
| Heeft een dakraam | Ja |

OMSCHRIJVING

Gunstig gelegen in het dorp, op steenworp afstand van vele voorzieningen en de basisschool en te midden van een groene omgeving staat deze ruime gezinswoning.

Een huis waar je met wat liefde en aandacht een mooi nieuw thuis van kunt maken om herinneringen op te bouwen en met veel plezier te wonen. Een woning met 3 slaapkamers en potentie om er meer te creëren, een garage en een hele grote achtertuin.

In het gemoedelijke, kleinschalige Bosschenhoofd ervaar jij het echte dorpsgevoel. De basisvoorzieningen als een warme bakker, basisschool, dokterspraktijk en sportverenigingen zijn aanwezig. Binnenkort opent hier zelfs een eigen supermarkt. Er is een goede verbinding met de omliggende dorpen, zodat je ook eenvoudig gebruik maakt van de winkels en voorzieningen aldaar. In Bosschenhoofd vind je diverse smaakvolle horeca en door de gunstige ligging ten opzichte van de snelweg ben je vanuit hier snel onderweg.

Nieuwsgierig en benieuwd hoe je van deze TOFFe twee onder een kapwoning jouw nieuwe thuis kunt maken? Kom dan snel langs. We heten je van harte welkom aan St. Gerardushof 11 in Bosschenhoofd.

INDELING

Kom binnen in de hal waar je de meterkast, het toilet, een voorraadmast en de trap naar boven treft.

Loop door naar de keuken die een eenvoudige gesloten opstelling heeft. Droom jij van een open leefkeuken? Door het verwijderen van de muur tussen keuken en woonkamer creëer je nieuwe mogelijkheden om beide ruimtes bij elkaar te betrekken. Zo ontstaat mogelijk een ruimer gevoel en de kans om tijdens het kokkerellen betrokken te zijn bij de rest van je gezelschap.

De doorzonwoonkamer is keurig afgewerkt en beschikt over aangenaam veel lichtinval door de brede ramen voor en achter.

Achter de keuken tref je een ruime bijkeuken met aansluitingen voor het witgoed en toegangsdeuren naar de berging en naar de tuin.

EERSTE VERDIEPING

De eerste verdieping telt drie slaapkamers die allen keurig zijn afgewerkt. De meeste raampartijen in deze woning zijn reeds voorzien van kunststof kozijnen met dubbel glas.

De moderne badkamer beschikt over een douche, tweede toilet en fraai badkamermeubel.

TWEDE VERDIEPING

Een vaste trap brengt je naar de tweede verdieping. Hier moet nog wel het een en ander afgewerkt worden, maar na deze klus beschik je hier over een volwaardige woonvertrek.

TUIN

Met een perceeloppervlakte van 504 m² profiteer je bij deze woning over een zeer grote achtertuin.

De voetballiefhebber kan hier naar hartenlust zijn skills oefenen op het grote gazon.

Er zijn hier mogelijkheden genoeg om deze tuin te personaliseren en jouw droomtuin te realiseren. Waar vind je tegenwoordig nog zo'n tuin midden in een woonwijk?

De vrijstaande garage is eenvoudig en biedt volop plek voor het opbergen van jouw spullen.

BIJZONDERHEDEN

Ten aanzien van de juistheid van deze informatie kan door TOFFwonen en verkoper geen aansprakelijkheid worden aanvaard. Aan de vermelde informatie en plattegronden kunnen geen rechten worden ontleend.

Alle opgegeven maten en oppervlakten zijn indicatief. De Meetinstructie is bedoeld om een meer eenduidige manier van meten toe te passen voor het geven van een indicatie van de gebruiksoppervlakte. De Meetinstructie sluit verschillen in meetuitkomsten niet volledig uit, door bijvoorbeeld interpretatieverschillen, afrondingen of beperkingen bij het uitvoeren van de meting. Uitgangspunt blijft altijd; "wat u ziet is wat u koopt" en de objectinformatie is van lagere prioriteit.

























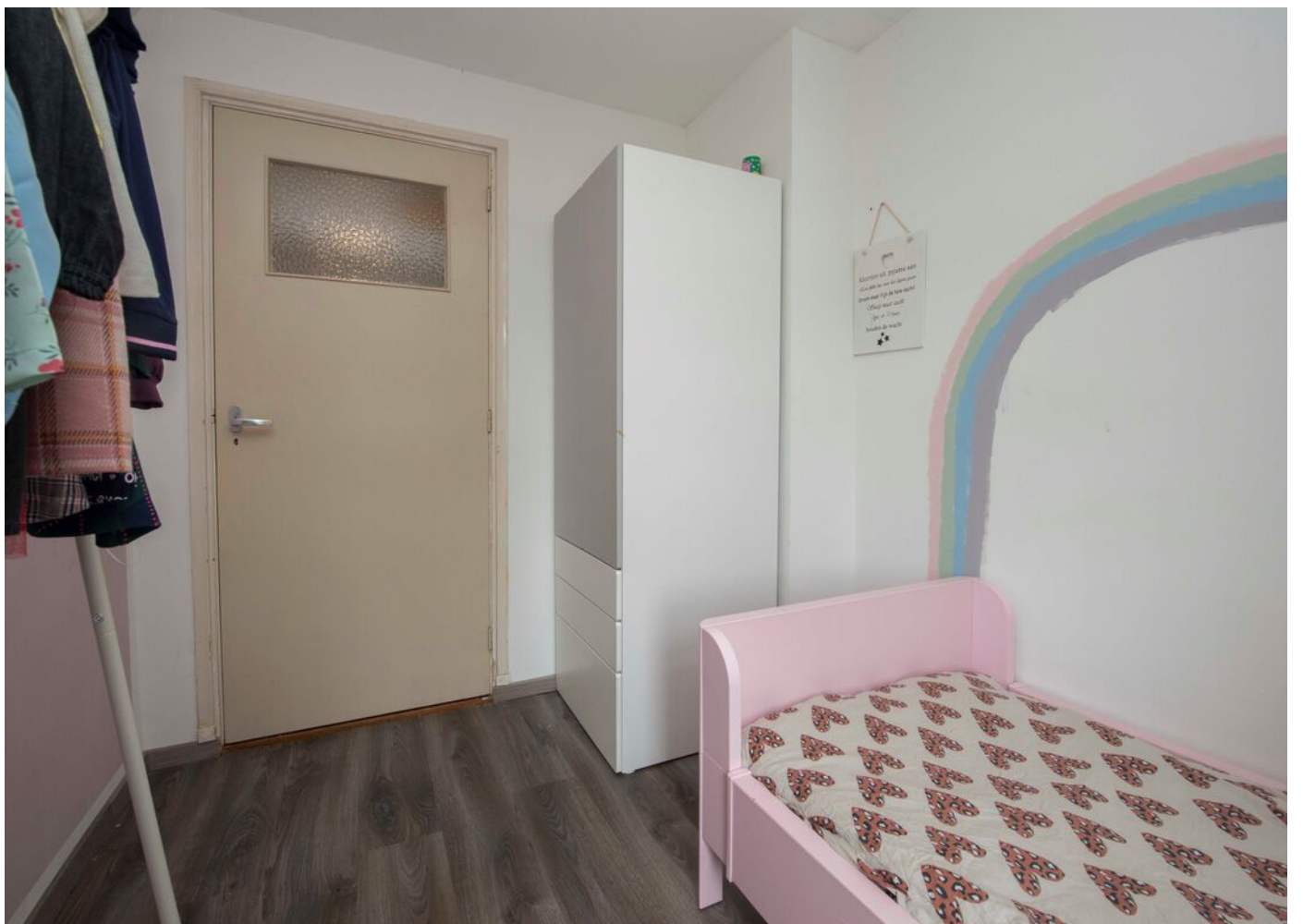

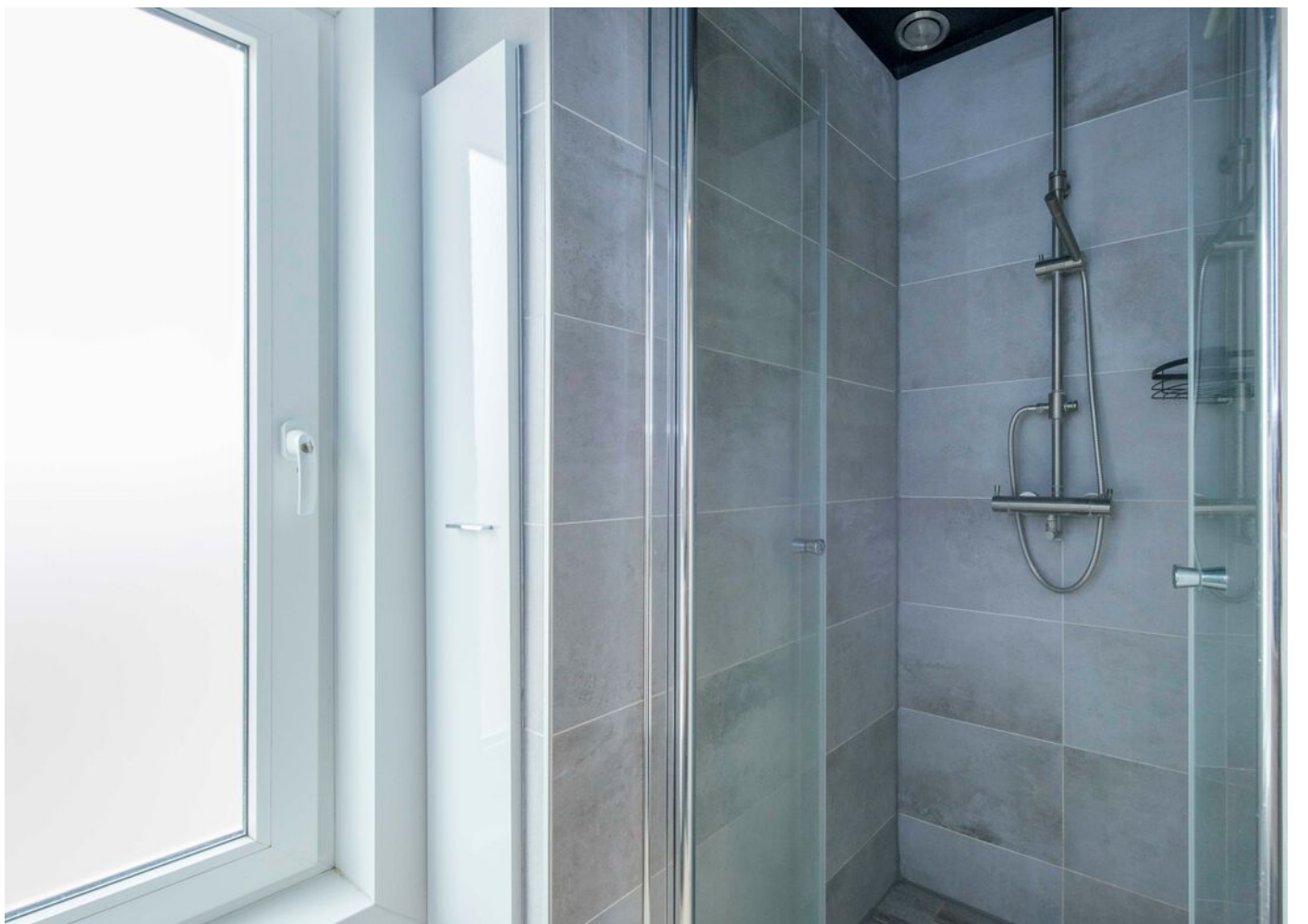



PLATTEGROND



PLATTEGROND

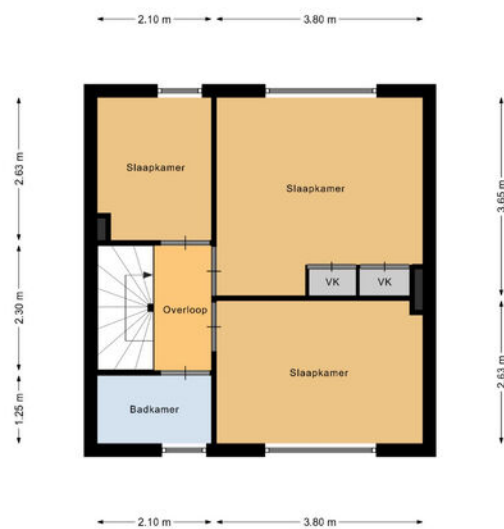

PLATTEGROND

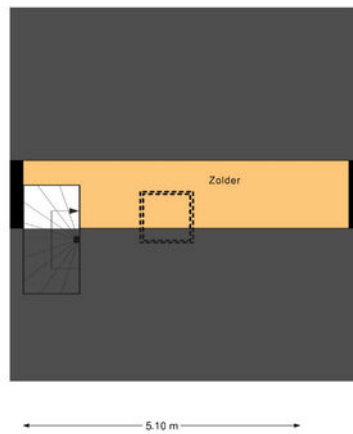

PLATTEGROND

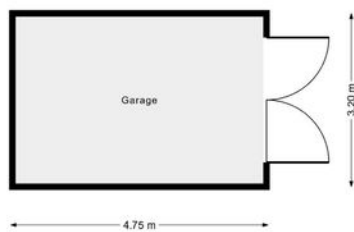

KADASTRALE KAART

Kadastrale kaart

Uw referentie: TOFFwonen

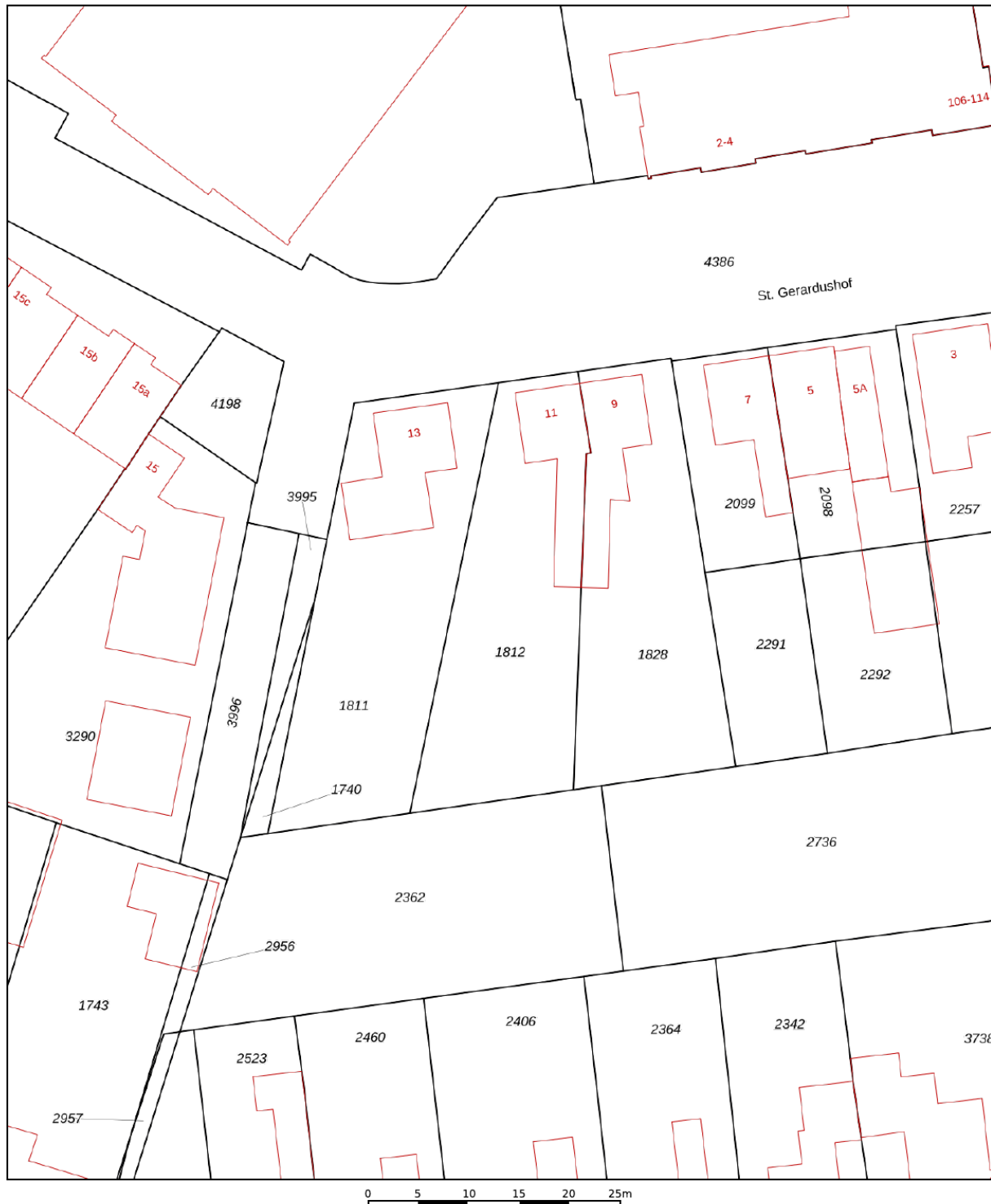

| | | | | |
|-------|----------------------------------|---|---|--------|
| 12345 | Deze kaart is noordgericht | Schaal 1: 500 |  | |
| 25 | Perceelnummer | Kadastrale gemeente | | Hoeven |
| — | Huisnummer | Sectie | | G |
| — | Vastgestelde kadastrale grens | Perceel | 1812 | |
| — | Voorlopige kadastrale grens | Aan dit uittreksel kunnen geen betrouwbare maten worden ontleend. De Dienst voor het kadaster en de openbare registers behoudt zich de intellectuele eigendomsrechten voor, waaronder het auteursrecht en het databankenrecht. | | |
| — | Administratieve kadastrale grens | De Dienst voor het kadaster en de openbare registers | | |
| — | Bebouwing | De Dienst voor het kadaster en de openbare registers | | |

LOCATIE OP DE KAART

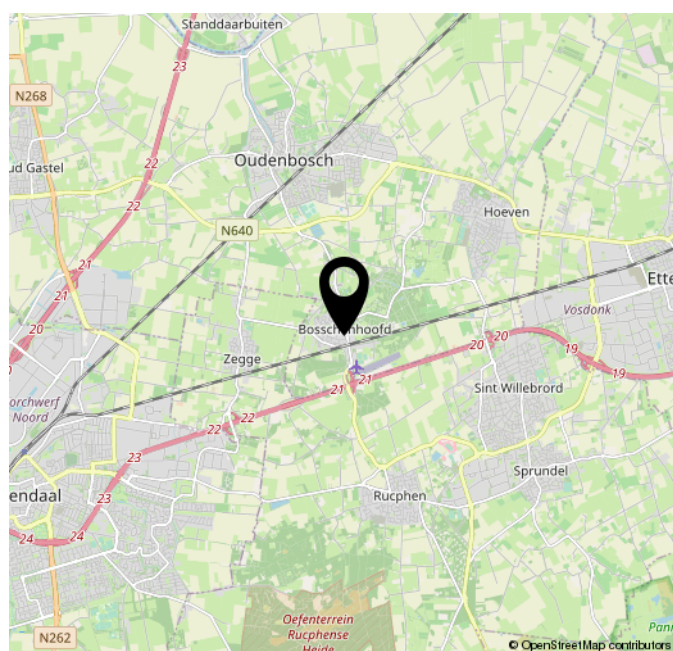
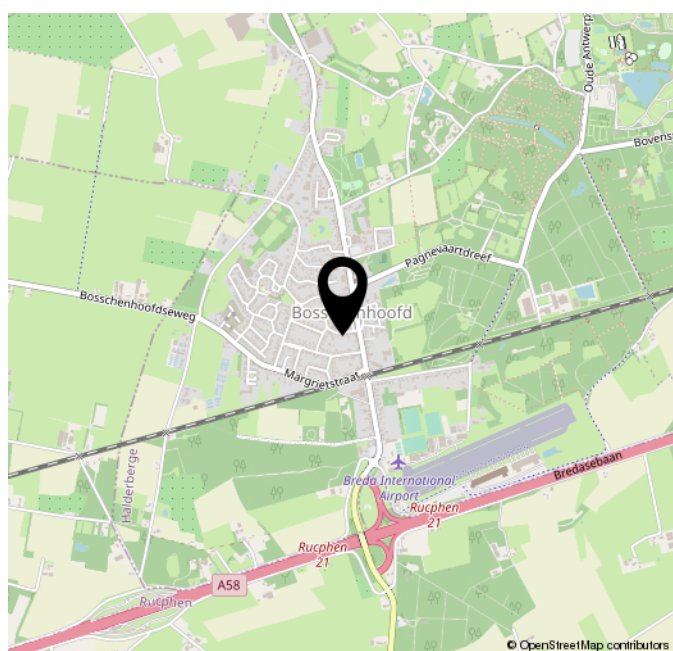
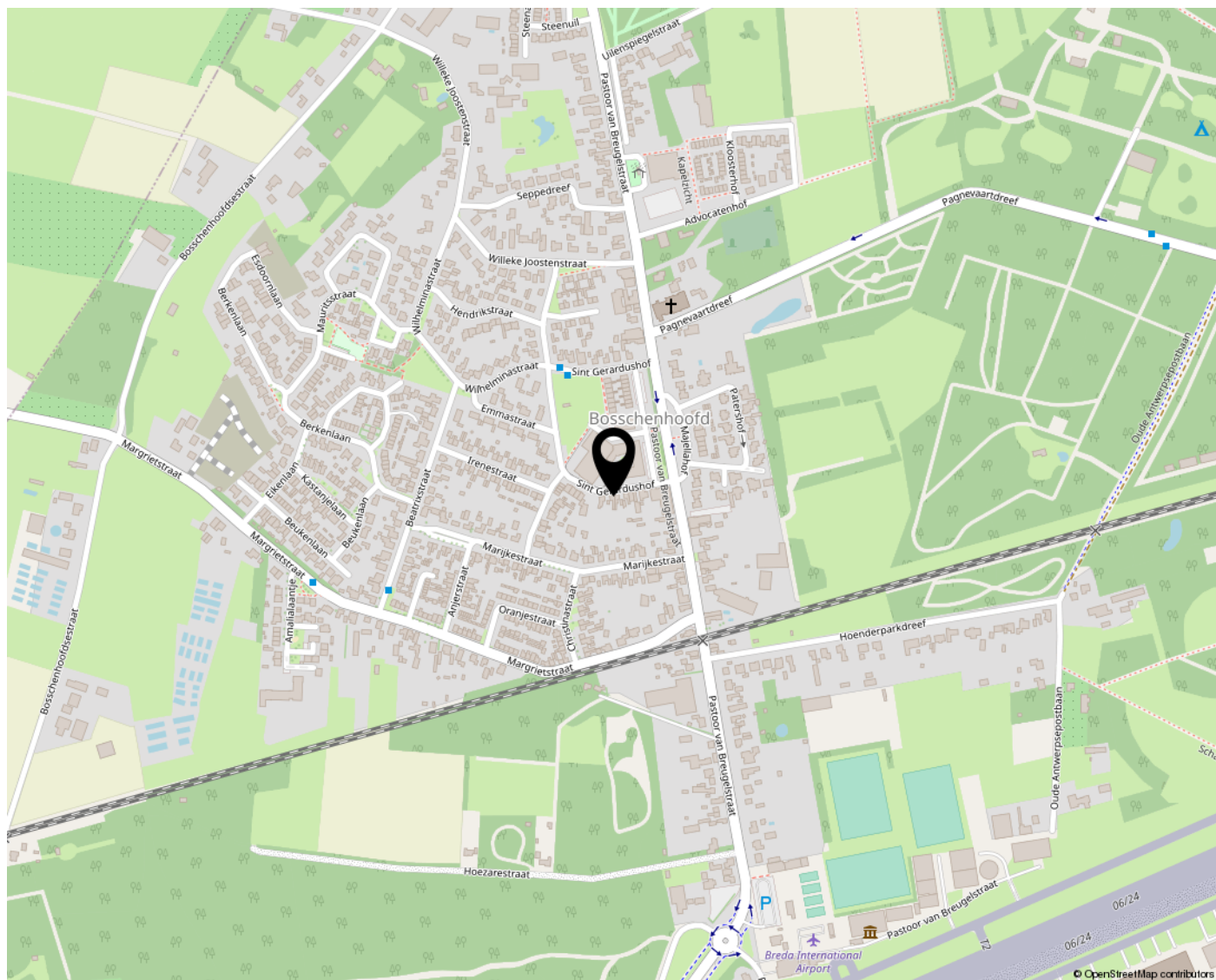

Lijst van zaken

Persoonlijke gegevens

Adres te verkopen woning: St. Gerardushof 11, 4744 BC, Bosschenhoofd

Datum: 08-11-2023

Voor de onderstaande zaken -ongeacht of ze roerend dan wel onroerend zijn- geldt dat ze soms wel en soms niet in de woning achterblijven. De lijst is bedoeld om duidelijkheid te scheppen om discussies achteraf te voorkomen.

| | Blijft achter | Gaat mee | Kan worden overgenomen | N.v.t. |
|--|-------------------------------------|-------------------------------------|--------------------------|-------------------------------------|
| Woning | | | | |
| Interieur | | | | |
| Verlichting, te weten: | | | | |
| Inbouwspots / dimmers | <input checked="" type="checkbox"/> | <input type="checkbox"/> | <input type="checkbox"/> | <input type="checkbox"/> |
| Opbouwspots / armaturen / lampen / dimmers | <input type="checkbox"/> | <input checked="" type="checkbox"/> | <input type="checkbox"/> | <input type="checkbox"/> |
| Losse (hang)lampen | <input type="checkbox"/> | <input checked="" type="checkbox"/> | <input type="checkbox"/> | <input type="checkbox"/> |
| (Losse) kasten, legplanken, te weten: | | | | |
| (Losse) kasten | <input type="checkbox"/> | <input checked="" type="checkbox"/> | <input type="checkbox"/> | <input type="checkbox"/> |
| Boeken / legplanken | <input type="checkbox"/> | <input checked="" type="checkbox"/> | <input type="checkbox"/> | <input type="checkbox"/> |
| Raamdecoratie/zonwering binnen, te weten: | | | | |
| Gordijnrails | <input type="checkbox"/> | <input checked="" type="checkbox"/> | <input type="checkbox"/> | <input type="checkbox"/> |
| Gordijnen | <input type="checkbox"/> | <input checked="" type="checkbox"/> | <input type="checkbox"/> | <input type="checkbox"/> |
| Overgordijnen | <input type="checkbox"/> | <input type="checkbox"/> | <input type="checkbox"/> | <input checked="" type="checkbox"/> |
| Vitrages | <input type="checkbox"/> | <input type="checkbox"/> | <input type="checkbox"/> | <input checked="" type="checkbox"/> |
| Rolgordijnen | <input type="checkbox"/> | <input type="checkbox"/> | <input type="checkbox"/> | <input checked="" type="checkbox"/> |
| Lamellen | <input type="checkbox"/> | <input type="checkbox"/> | <input type="checkbox"/> | <input checked="" type="checkbox"/> |
| Jaloezieën | <input type="checkbox"/> | <input checked="" type="checkbox"/> | <input type="checkbox"/> | <input type="checkbox"/> |
| (Losse) horren / rolhorren | <input type="checkbox"/> | <input type="checkbox"/> | <input type="checkbox"/> | <input checked="" type="checkbox"/> |
| Vloerdecoratie, te weten: | | | | |

Lijst van zaken

| | | | | |
|----------------|-------------------------------------|--------------------------|--------------------------|--------------------------|
| Vloerbedekking | <input checked="" type="checkbox"/> | <input type="checkbox"/> | <input type="checkbox"/> | <input type="checkbox"/> |
|----------------|-------------------------------------|--------------------------|--------------------------|--------------------------|

| | | | | |
|-------------|--------------------------|--------------------------|--------------------------|-------------------------------------|
| Parketvloer | <input type="checkbox"/> | <input type="checkbox"/> | <input type="checkbox"/> | <input checked="" type="checkbox"/> |
|-------------|--------------------------|--------------------------|--------------------------|-------------------------------------|

| | | | | |
|---------------------|--------------------------|--------------------------|--------------------------|-------------------------------------|
| Houten vloer(delen) | <input type="checkbox"/> | <input type="checkbox"/> | <input type="checkbox"/> | <input checked="" type="checkbox"/> |
|---------------------|--------------------------|--------------------------|--------------------------|-------------------------------------|

| | | | | |
|----------|-------------------------------------|--------------------------|--------------------------|--------------------------|
| Laminaat | <input checked="" type="checkbox"/> | <input type="checkbox"/> | <input type="checkbox"/> | <input type="checkbox"/> |
|----------|-------------------------------------|--------------------------|--------------------------|--------------------------|

| | | | | |
|-----------|-------------------------------------|--------------------------|--------------------------|--------------------------|
| Plavuizen | <input checked="" type="checkbox"/> | <input type="checkbox"/> | <input type="checkbox"/> | <input type="checkbox"/> |
|-----------|-------------------------------------|--------------------------|--------------------------|--------------------------|

Open haard, kachel:

| | | | | |
|------------------------------------|--------------------------|--------------------------|--------------------------|-------------------------------------|
| (Voorzet) openhaard met toebehoren | <input type="checkbox"/> | <input type="checkbox"/> | <input type="checkbox"/> | <input checked="" type="checkbox"/> |
|------------------------------------|--------------------------|--------------------------|--------------------------|-------------------------------------|

| | | | | |
|--------------|--------------------------|--------------------------|--------------------------|-------------------------------------|
| Allesbrander | <input type="checkbox"/> | <input type="checkbox"/> | <input type="checkbox"/> | <input checked="" type="checkbox"/> |
|--------------|--------------------------|--------------------------|--------------------------|-------------------------------------|

| | | | | |
|------------|--------------------------|--------------------------|--------------------------|-------------------------------------|
| Houtkachel | <input type="checkbox"/> | <input type="checkbox"/> | <input type="checkbox"/> | <input checked="" type="checkbox"/> |
|------------|--------------------------|--------------------------|--------------------------|-------------------------------------|

| | | | | |
|---------------|--------------------------|--------------------------|--------------------------|-------------------------------------|
| (Gas) kachels | <input type="checkbox"/> | <input type="checkbox"/> | <input type="checkbox"/> | <input checked="" type="checkbox"/> |
|---------------|--------------------------|--------------------------|--------------------------|-------------------------------------|

| | | | | |
|--------------------|--------------------------|--------------------------|--------------------------|-------------------------------------|
| Designradiator(en) | <input type="checkbox"/> | <input type="checkbox"/> | <input type="checkbox"/> | <input checked="" type="checkbox"/> |
|--------------------|--------------------------|--------------------------|--------------------------|-------------------------------------|

| | | | | |
|-------------------|--------------------------|--------------------------|--------------------------|-------------------------------------|
| Radiatorafwerking | <input type="checkbox"/> | <input type="checkbox"/> | <input type="checkbox"/> | <input checked="" type="checkbox"/> |
|-------------------|--------------------------|--------------------------|--------------------------|-------------------------------------|

Overige zaken, te weten:

| | | | | |
|---------------|-------------------------------------|--------------------------|--------------------------|--------------------------|
| Spiegelwanden | <input checked="" type="checkbox"/> | <input type="checkbox"/> | <input type="checkbox"/> | <input type="checkbox"/> |
|---------------|-------------------------------------|--------------------------|--------------------------|--------------------------|

| | | | | |
|---------------------------|--------------------------|--------------------------|--------------------------|-------------------------------------|
| Schilderij ophang systeem | <input type="checkbox"/> | <input type="checkbox"/> | <input type="checkbox"/> | <input checked="" type="checkbox"/> |
|---------------------------|--------------------------|--------------------------|--------------------------|-------------------------------------|

Keuken

| | | | | |
|------------------------------|-------------------------------------|--------------------------|--------------------------|--------------------------|
| Keukenblok (met bovenkasten) | <input checked="" type="checkbox"/> | <input type="checkbox"/> | <input type="checkbox"/> | <input type="checkbox"/> |
|------------------------------|-------------------------------------|--------------------------|--------------------------|--------------------------|

Keuken (inbouw)apparatuur, te weten:

| | | | | |
|-----------|--------------------------|--------------------------|--------------------------|-------------------------------------|
| Kookplaat | <input type="checkbox"/> | <input type="checkbox"/> | <input type="checkbox"/> | <input checked="" type="checkbox"/> |
|-----------|--------------------------|--------------------------|--------------------------|-------------------------------------|

| | | | | |
|---------------|-------------------------------------|--------------------------|--------------------------|--------------------------|
| (Gas) fornuis | <input checked="" type="checkbox"/> | <input type="checkbox"/> | <input type="checkbox"/> | <input type="checkbox"/> |
|---------------|-------------------------------------|--------------------------|--------------------------|--------------------------|

| | | | | |
|-----------|-------------------------------------|--------------------------|--------------------------|--------------------------|
| Afzuigkap | <input checked="" type="checkbox"/> | <input type="checkbox"/> | <input type="checkbox"/> | <input type="checkbox"/> |
|-----------|-------------------------------------|--------------------------|--------------------------|--------------------------|

| | | | | |
|-----------|--------------------------|--------------------------|--------------------------|-------------------------------------|
| Magnetron | <input type="checkbox"/> | <input type="checkbox"/> | <input type="checkbox"/> | <input checked="" type="checkbox"/> |
|-----------|--------------------------|--------------------------|--------------------------|-------------------------------------|

| | | | | |
|------|--------------------------|--------------------------|--------------------------|-------------------------------------|
| Oven | <input type="checkbox"/> | <input type="checkbox"/> | <input type="checkbox"/> | <input checked="" type="checkbox"/> |
|------|--------------------------|--------------------------|--------------------------|-------------------------------------|

Lijst van zaken

| | | | | |
|------------------------------|--------------------------|-------------------------------------|--------------------------|--------------------------|
| Combi-oven / combi-magnetron | <input type="checkbox"/> | <input checked="" type="checkbox"/> | <input type="checkbox"/> | <input type="checkbox"/> |
|------------------------------|--------------------------|-------------------------------------|--------------------------|--------------------------|

| | | | | |
|----------|--------------------------|-------------------------------------|--------------------------|--------------------------|
| Koelkast | <input type="checkbox"/> | <input checked="" type="checkbox"/> | <input type="checkbox"/> | <input type="checkbox"/> |
|----------|--------------------------|-------------------------------------|--------------------------|--------------------------|

| | | | | |
|---------|--------------------------|-------------------------------------|--------------------------|--------------------------|
| Vriezer | <input type="checkbox"/> | <input checked="" type="checkbox"/> | <input type="checkbox"/> | <input type="checkbox"/> |
|---------|--------------------------|-------------------------------------|--------------------------|--------------------------|

| | | | | |
|----------------------|--------------------------|--------------------------|--------------------------|-------------------------------------|
| Koel-vriescombinatie | <input type="checkbox"/> | <input type="checkbox"/> | <input type="checkbox"/> | <input checked="" type="checkbox"/> |
|----------------------|--------------------------|--------------------------|--------------------------|-------------------------------------|

| | | | | |
|------------|--------------------------|--------------------------|-------------------------------------|--------------------------|
| Vaatwasser | <input type="checkbox"/> | <input type="checkbox"/> | <input checked="" type="checkbox"/> | <input type="checkbox"/> |
|------------|--------------------------|--------------------------|-------------------------------------|--------------------------|

| | | | | |
|---------|--------------------------|--------------------------|--------------------------|-------------------------------------|
| Quooker | <input type="checkbox"/> | <input type="checkbox"/> | <input type="checkbox"/> | <input checked="" type="checkbox"/> |
|---------|--------------------------|--------------------------|--------------------------|-------------------------------------|

| | | | | |
|-------------------|--------------------------|-------------------------------------|--------------------------|--------------------------|
| Koffiezetapparaat | <input type="checkbox"/> | <input checked="" type="checkbox"/> | <input type="checkbox"/> | <input type="checkbox"/> |
|-------------------|--------------------------|-------------------------------------|--------------------------|--------------------------|

Keukenaccessoires, te weten:

| | | | | |
|----------|--------------------------|--------------------------|--------------------------|-------------------------------------|
| Droogrek | <input type="checkbox"/> | <input type="checkbox"/> | <input type="checkbox"/> | <input checked="" type="checkbox"/> |
|----------|--------------------------|--------------------------|--------------------------|-------------------------------------|

Sanitair/sauna

Toilet met de volgende toebehoren:

| | | | | |
|-----------|-------------------------------------|--------------------------|--------------------------|--------------------------|
| Toiletpot | <input checked="" type="checkbox"/> | <input type="checkbox"/> | <input type="checkbox"/> | <input type="checkbox"/> |
|-----------|-------------------------------------|--------------------------|--------------------------|--------------------------|

| | | | | |
|-----------------|--------------------------|-------------------------------------|--------------------------|--------------------------|
| Toiletrolhouder | <input type="checkbox"/> | <input checked="" type="checkbox"/> | <input type="checkbox"/> | <input type="checkbox"/> |
|-----------------|--------------------------|-------------------------------------|--------------------------|--------------------------|

| | | | | |
|------------------------|--------------------------|-------------------------------------|--------------------------|--------------------------|
| Toiletborstel (houder) | <input type="checkbox"/> | <input checked="" type="checkbox"/> | <input type="checkbox"/> | <input type="checkbox"/> |
|------------------------|--------------------------|-------------------------------------|--------------------------|--------------------------|

| | | | | |
|---------|--------------------------|--------------------------|--------------------------|-------------------------------------|
| Fontein | <input type="checkbox"/> | <input type="checkbox"/> | <input type="checkbox"/> | <input checked="" type="checkbox"/> |
|---------|--------------------------|--------------------------|--------------------------|-------------------------------------|

Badkamer met de volgende toebehoren:

| | | | | |
|--------|--------------------------|--------------------------|--------------------------|-------------------------------------|
| Ligbad | <input type="checkbox"/> | <input type="checkbox"/> | <input type="checkbox"/> | <input checked="" type="checkbox"/> |
|--------|--------------------------|--------------------------|--------------------------|-------------------------------------|

| | | | | |
|---------------------|--------------------------|--------------------------|--------------------------|-------------------------------------|
| Jacuzzi / whirlpool | <input type="checkbox"/> | <input type="checkbox"/> | <input type="checkbox"/> | <input checked="" type="checkbox"/> |
|---------------------|--------------------------|--------------------------|--------------------------|-------------------------------------|

| | | | | |
|--------------------------|-------------------------------------|--------------------------|--------------------------|--------------------------|
| Douche (cabine / scherm) | <input checked="" type="checkbox"/> | <input type="checkbox"/> | <input type="checkbox"/> | <input type="checkbox"/> |
|--------------------------|-------------------------------------|--------------------------|--------------------------|--------------------------|

| | | | | |
|----------------------|--------------------------|--------------------------|--------------------------|-------------------------------------|
| Stoomdouche (cabine) | <input type="checkbox"/> | <input type="checkbox"/> | <input type="checkbox"/> | <input checked="" type="checkbox"/> |
|----------------------|--------------------------|--------------------------|--------------------------|-------------------------------------|

| | | | | |
|----------|-------------------------------------|--------------------------|--------------------------|--------------------------|
| Wastafel | <input checked="" type="checkbox"/> | <input type="checkbox"/> | <input type="checkbox"/> | <input type="checkbox"/> |
|----------|-------------------------------------|--------------------------|--------------------------|--------------------------|

| | | | | |
|----------------|-------------------------------------|--------------------------|--------------------------|--------------------------|
| Wastafelmeubel | <input checked="" type="checkbox"/> | <input type="checkbox"/> | <input type="checkbox"/> | <input type="checkbox"/> |
|----------------|-------------------------------------|--------------------------|--------------------------|--------------------------|

| | | | | |
|----------|--------------------------|--------------------------|--------------------------|-------------------------------------|
| Planchet | <input type="checkbox"/> | <input type="checkbox"/> | <input type="checkbox"/> | <input checked="" type="checkbox"/> |
|----------|--------------------------|--------------------------|--------------------------|-------------------------------------|

Lijst van zaken

| | | | | |
|------------------------|-------------------------------------|-------------------------------------|--------------------------|-------------------------------------|
| Toiletkast | <input checked="" type="checkbox"/> | <input type="checkbox"/> | <input type="checkbox"/> | <input type="checkbox"/> |
| Toiletpot | <input checked="" type="checkbox"/> | <input type="checkbox"/> | <input type="checkbox"/> | <input type="checkbox"/> |
| Toiletrolhouder | <input type="checkbox"/> | <input checked="" type="checkbox"/> | <input type="checkbox"/> | <input type="checkbox"/> |
| Toiletborstel (houder) | <input type="checkbox"/> | <input checked="" type="checkbox"/> | <input type="checkbox"/> | <input type="checkbox"/> |
| Sauna met toebehoren | <input type="checkbox"/> | <input type="checkbox"/> | <input type="checkbox"/> | <input checked="" type="checkbox"/> |

Exterieur/Installaties/Veiligheid/Energiebesparing

| | | | | |
|--|-------------------------------------|-------------------------------------|--------------------------|-------------------------------------|
| Schotel / antenne | <input type="checkbox"/> | <input type="checkbox"/> | <input type="checkbox"/> | <input checked="" type="checkbox"/> |
| Brievenbus | <input checked="" type="checkbox"/> | <input type="checkbox"/> | <input type="checkbox"/> | <input type="checkbox"/> |
| Kluis | <input type="checkbox"/> | <input type="checkbox"/> | <input type="checkbox"/> | <input checked="" type="checkbox"/> |
| (Voordeur) bel | <input type="checkbox"/> | <input checked="" type="checkbox"/> | <input type="checkbox"/> | <input type="checkbox"/> |
| Alarminstallatie | <input type="checkbox"/> | <input type="checkbox"/> | <input type="checkbox"/> | <input checked="" type="checkbox"/> |
| (Veiligheids) sloten en overige inbraakpreventie | <input type="checkbox"/> | <input type="checkbox"/> | <input type="checkbox"/> | <input checked="" type="checkbox"/> |
| Rookmelders | <input type="checkbox"/> | <input type="checkbox"/> | <input type="checkbox"/> | <input checked="" type="checkbox"/> |
| (Klok) thermostaat | <input type="checkbox"/> | <input checked="" type="checkbox"/> | <input type="checkbox"/> | <input type="checkbox"/> |
| Airconditioning | <input checked="" type="checkbox"/> | <input type="checkbox"/> | <input type="checkbox"/> | <input type="checkbox"/> |
| Screens | <input type="checkbox"/> | <input type="checkbox"/> | <input type="checkbox"/> | <input checked="" type="checkbox"/> |
| Rolluiken | <input checked="" type="checkbox"/> | <input type="checkbox"/> | <input type="checkbox"/> | <input type="checkbox"/> |
| Zonwering buiten | <input type="checkbox"/> | <input type="checkbox"/> | <input type="checkbox"/> | <input checked="" type="checkbox"/> |

Warmwatervoorziening, te weten:

| | | | | |
|----------------|-------------------------------------|--------------------------|--------------------------|-------------------------------------|
| CV-installatie | <input checked="" type="checkbox"/> | <input type="checkbox"/> | <input type="checkbox"/> | <input type="checkbox"/> |
| Boiler | <input type="checkbox"/> | <input type="checkbox"/> | <input type="checkbox"/> | <input checked="" type="checkbox"/> |
| Geiser | <input type="checkbox"/> | <input type="checkbox"/> | <input type="checkbox"/> | <input checked="" type="checkbox"/> |

Lijst van zaken

| | | | | |
|------------------------|--------------------------|--------------------------|-------------------------------------|--------------------------|
| close-in boiler keuken | <input type="checkbox"/> | <input type="checkbox"/> | <input checked="" type="checkbox"/> | <input type="checkbox"/> |
|------------------------|--------------------------|--------------------------|-------------------------------------|--------------------------|

Isolatievoorzieningen (voorzetramen/radiatorfolie etc.), te weten:

| | | | | |
|--------------|--------------------------|--------------------------|--------------------------|-------------------------------------|
| Voorzetramen | <input type="checkbox"/> | <input type="checkbox"/> | <input type="checkbox"/> | <input checked="" type="checkbox"/> |
|--------------|--------------------------|--------------------------|--------------------------|-------------------------------------|

| | | | | |
|---------------|--------------------------|--------------------------|--------------------------|-------------------------------------|
| Radiatorfolie | <input type="checkbox"/> | <input type="checkbox"/> | <input type="checkbox"/> | <input checked="" type="checkbox"/> |
|---------------|--------------------------|--------------------------|--------------------------|-------------------------------------|

Overige zaken, te weten:

| | | | | |
|---|--------------------------|--------------------------|--------------------------|-------------------------------------|
| Telefoonaansluiting / internetaansluiting | <input type="checkbox"/> | <input type="checkbox"/> | <input type="checkbox"/> | <input checked="" type="checkbox"/> |
|---|--------------------------|--------------------------|--------------------------|-------------------------------------|

| | | | | |
|-----------------------------------|--------------------------|--------------------------|--------------------------|-------------------------------------|
| Veiligheidsschakelaar wasautomaat | <input type="checkbox"/> | <input type="checkbox"/> | <input type="checkbox"/> | <input checked="" type="checkbox"/> |
|-----------------------------------|--------------------------|--------------------------|--------------------------|-------------------------------------|

| | | | | |
|-----------------------|--------------------------|-------------------------------------|--------------------------|--------------------------|
| Waterslot wasautomaat | <input type="checkbox"/> | <input checked="" type="checkbox"/> | <input type="checkbox"/> | <input type="checkbox"/> |
|-----------------------|--------------------------|-------------------------------------|--------------------------|--------------------------|

| | | | | |
|--------------|-------------------------------------|--------------------------|--------------------------|--------------------------|
| Zonnepanelen | <input checked="" type="checkbox"/> | <input type="checkbox"/> | <input type="checkbox"/> | <input type="checkbox"/> |
|--------------|-------------------------------------|--------------------------|--------------------------|--------------------------|

| | | | | |
|-----------------------------|--------------------------|--------------------------|--------------------------|-------------------------------------|
| Oplaadpunt elektrische auto | <input type="checkbox"/> | <input type="checkbox"/> | <input type="checkbox"/> | <input checked="" type="checkbox"/> |
|-----------------------------|--------------------------|--------------------------|--------------------------|-------------------------------------|

Tuin

Inrichting

| | | | | |
|-------------------------|-------------------------------------|--------------------------|--------------------------|--------------------------|
| Tuinaanleg / bestrating | <input checked="" type="checkbox"/> | <input type="checkbox"/> | <input type="checkbox"/> | <input type="checkbox"/> |
|-------------------------|-------------------------------------|--------------------------|--------------------------|--------------------------|

| | | | | |
|------------|-------------------------------------|--------------------------|--------------------------|--------------------------|
| Beplanting | <input checked="" type="checkbox"/> | <input type="checkbox"/> | <input type="checkbox"/> | <input type="checkbox"/> |
|------------|-------------------------------------|--------------------------|--------------------------|--------------------------|

| | | | | |
|-------------|--------------------------|-------------------------------------|--------------------------|--------------------------|
| Zonnewijzer | <input type="checkbox"/> | <input checked="" type="checkbox"/> | <input type="checkbox"/> | <input type="checkbox"/> |
|-------------|--------------------------|-------------------------------------|--------------------------|--------------------------|

Verlichting/installaties

| | | | | |
|-------------------|-------------------------------------|--------------------------|--------------------------|--------------------------|
| Buitenverlichting | <input checked="" type="checkbox"/> | <input type="checkbox"/> | <input type="checkbox"/> | <input type="checkbox"/> |
|-------------------|-------------------------------------|--------------------------|--------------------------|--------------------------|

| | | | | |
|--|-------------------------------------|--------------------------|--------------------------|--------------------------|
| Tijd- of schemerschakelaar / bewegingsmelder | <input checked="" type="checkbox"/> | <input type="checkbox"/> | <input type="checkbox"/> | <input type="checkbox"/> |
|--|-------------------------------------|--------------------------|--------------------------|--------------------------|

Bebouwing

| | | | | |
|--------------------------|--------------------------|--------------------------|--------------------------|-------------------------------------|
| Tuinhuis / buitenberging | <input type="checkbox"/> | <input type="checkbox"/> | <input type="checkbox"/> | <input checked="" type="checkbox"/> |
|--------------------------|--------------------------|--------------------------|--------------------------|-------------------------------------|

| | | | | |
|---|--------------------------|--------------------------|--------------------------|-------------------------------------|
| Kasten / werkbank in tuinhuis / berging | <input type="checkbox"/> | <input type="checkbox"/> | <input type="checkbox"/> | <input checked="" type="checkbox"/> |
|---|--------------------------|--------------------------|--------------------------|-------------------------------------|

| | | | | |
|-------------|--------------------------|--------------------------|--------------------------|-------------------------------------|
| (Broei) kas | <input type="checkbox"/> | <input type="checkbox"/> | <input type="checkbox"/> | <input checked="" type="checkbox"/> |
|-------------|--------------------------|--------------------------|--------------------------|-------------------------------------|

Overige zaken

Lijst van zaken

| | | | | |
|----------------------|-------------------------------------|-------------------------------------|--------------------------|-------------------------------------|
| (Sier) hek | <input type="checkbox"/> | <input type="checkbox"/> | <input type="checkbox"/> | <input checked="" type="checkbox"/> |
| Vlaggenmast (houder) | <input type="checkbox"/> | <input type="checkbox"/> | <input type="checkbox"/> | <input checked="" type="checkbox"/> |
| trampoline | <input type="checkbox"/> | <input checked="" type="checkbox"/> | <input type="checkbox"/> | <input type="checkbox"/> |
| speelhuis | <input type="checkbox"/> | <input checked="" type="checkbox"/> | <input type="checkbox"/> | <input type="checkbox"/> |
| schommel | <input checked="" type="checkbox"/> | <input type="checkbox"/> | <input type="checkbox"/> | <input type="checkbox"/> |

Overig

Zijn er zaken die geen eigendom zijn van verkoper omdat er sprake is van een leasecontract of huurcontract. Zo ja, neemt verkoper de zaak mee of wordt het betreffende contract overgenomen?

Ja Nee Gaat mee Moet worden overgenomen

| | | | | |
|--------------|--------------------------|-------------------------------------|--------------------------|--------------------------|
| CV | <input type="checkbox"/> | <input checked="" type="checkbox"/> | <input type="checkbox"/> | <input type="checkbox"/> |
| Boiler | <input type="checkbox"/> | <input checked="" type="checkbox"/> | <input type="checkbox"/> | <input type="checkbox"/> |
| Zonnepanelen | <input type="checkbox"/> | <input checked="" type="checkbox"/> | <input type="checkbox"/> | <input type="checkbox"/> |

Voor akkoord,

De opdrachtgever/verkoper,
(en echtgeno(o)t(e)/partner)

plaats en datum:

Koper,
(en echtgeno(o)t(e)/partner)

plaats en datum:

Vragenlijst voor de verkoop van een woning

Indien u dat nodig vindt, kunt u nadere informatie geven aan het einde van deze vragenlijst of bij de tekst. Als u twijfelt over de juiste beantwoording of als u een vraag niet begrijpt, zet dan een vraagteken voor de vraag. Neem vervolgens zo snel mogelijk contact op met uw makelaar. Indien de vraag niet van toepassing is kunt u deze doorhalen. Een kopie van de vragenlijst over de woning wordt verstrekt aan de koper. Tevens wordt doorgaans een kopie van de vragenlijst als bijlage aan de koopakte gehecht.

Woning

In de vragenlijst wordt de term 'woning' gebruikt. De term woning moet ruim worden uitgelegd. De term 'woning' in de vragenlijst ziet op de gehele onroerende zaak inclusief de aanhorigheden, zoals bijvoorbeeld een garage, berging, loods, tuin e.d.

Doel vragenlijst

De vragenlijst geeft vorm, inhoud en structuur aan de mededelingsplicht. De mededelingsplicht strekt niet verder dan dat u als verkoper ten tijde van het sluiten van de overeenkomst aan de koper mededeelt wat u bekend is omtrent de woning. De vragenlijst beoogt geen garanties te geven, maar heeft een informatief karakter.

Doorgaans de meeste vragen uit de vragenlijst kunt u beantwoorden met 'ja', 'nee' of 'niet bekend'. De open vragen zijn voorzien van een tekstveld. Hier kunt u zelf uw antwoord formuleren. Als u geen antwoord kunt geven op de vraag, dan kunt u aangeven dat het antwoord u niet bekend is.

Gegevens over de woning:

Adres te verkopen woning:

St. Gerardushof 11, 4744 BC Bosschenhoofd

1. Bijzonderheden

- a. Zijn er nadat u het perceel in eigendom hebt gekregen nog andere, eventuele aanvullende notariële of onderhandse akten opgesteld met betrekking tot het perceel? ja nee
Zo ja, welke?
- b. Zijn er mondelinge of schriftelijke afspraken gemaakt over aangrenzende percelen (*denk hierbij aan regelingen voor het gebruik van een poort, schuur, garage, tuin, overeenkomsten met meerdere burens toezeggingen, erfafscheidingen*)? niet bekend ja nee
Zo ja, welke zijn dat?
in mondeling overleg laatste stukje schutting tussen voortuin burens en onze oprit expres weg gelaten zodat de inrit iets breder is. (officieel stukje tuin van de burens in gebruik. dit is minder dan 1m2)
- c. Wijken de huidige terreinafscheidingen af van de kadastrale eigendomsgrenzen (*denk hierbij ook aan strookjes grond van de gemeente die u in gebruik heeft, of grond van u die gebruikt wordt door de burens*)? niet bekend ja nee
Zo ja, waaruit bestaat die afwijking?
Zie vraag B.

- d. Is een gedeelte van de woning, schuur, garage of schutting gebouwd op grond van de buren of andersom? niet bekend ja nee
 Zo ja, graag nader toelichten:
- e. Heeft u grond van derden in gebruik? niet bekend ja nee
 Zo ja, welke grond?
- f. Rusten er 'bijzondere lasten en beperkingen' op de woning en/of het perceel ja nee
(Bijzondere lasten en beperkingen kunnen privaatrechtelijke beperkingen zijn zoals (lijdende) erfdienstbaarheden (bijvoorbeeld een recht van overpad), kwalitatieve verplichtingen, kettingbedingen, vruchtgebruik, voorkeursrecht (bijvoorbeeld een eerste recht van koop), opstalrecht, erfpacht, huurkoop. Het kan ook gaan om publiekrechtelijke beperkingen zoals een aanschrijving van de gemeente in het kader van een illegale verbouwing)?
 Zo ja, welke?
- g. Is de Wet voorkeursrecht gemeenten van toepassing? ja nee
- h. Is er een anti-speculatiebeding en/of zelfbewoningsplicht van toepassing op de woning? ja nee
 Zo ja, hoe lang nog?
- i. Is er sprake van een beschermd stads- of dorpsgezicht of loopt er een procedure tot aanwijzing daartoe? ja nee
 Is er sprake van een gemeentelijk-, provinciaal-of rijksmonument of loopt er een procedure tot aanwijzing daartoe? ja nee
 Is er volgens het bestemmingsplan sprake van een beeldbepalend of karakteristiek object? ja nee
- j. Is er sprake (geweest) van ruilverkaveling? ja nee
 Zo ja, moet u hiervoor ruilverkavelingsrente betalen? ja nee
 Zo ja, hoeveel en voor hoe lang?
 Bedrag: €
 Duur:
- k. Is er sprake van onteigening? ja nee
- l. Is de woning of de grond geheel of gedeeltelijk verhuurd of bij anderen in gebruik? n.v.t. ja nee
 Zo ja:
 Is er een huurcontract/ gebruiksovereenkomst? ja nee
 Indien er geen contract of overeenkomst is, beschrijf hieronder wat (mondeling) met de huurder/ gebruiker is afgesproken:
 Welk gedeelte is verhuurd/ in gebruik gegeven?
 Welke delen vallen onder gezamenlijk gebruik?

Welke zaken zijn van de huurder en mag hij verwijderen bij ontruiming (*bijvoorbeeld geiser, keuken, lampen*)?

Heeft de huurder een waarborgsom gestort? ja nee

Zo ja, hoeveel? €

Heeft u nog andere afspraken met de huurders gemaakt? ja nee

Zo ja, welke?

m. Is er over de woning een geschil/procedures gaande, al dan niet bij de rechter, huurcommissie of een andere instantie (*bijvoorbeeld onteigening/kwesties met burens, zoals erfdiensbaarbheden, recht van overpad, erfafscheidingen e.d.*)? ja nee

Zo ja, welke is/zijn dat?

n. Is er bezwaar gemaakt tegen de waardebeschikking WOZ? ja nee

Zo ja, toelichting:

o. Zijn er door de overheid of nutsbedrijven verbeteringen of herstellingen voorgeschreven of aangekondigd die nog niet naar behoren zijn uitgevoerd? ja nee

Zo ja, welke?

p. Zijn er in het verleden subsidies of premies verstrekt die bij verkoop van de woning voor een deel kunnen worden teruggevorderd? ja nee

Zo ja, welke?

q. Is de woning onbewoonbaar verklaard of in het verleden ooit onbewoonbaar verklaard geweest? ja nee

Zo ja, waarom?

r. Is er bij verkoop sprake van een omzetbelastingheffing (*bijvoorbeeld omdat het een voormalig bedrijfsonroerendgoed is, of een woning met praktijkgedeelte, of omdat u pas ingrijpend verbouwd hebt*)? ja nee

Zo ja, waarom?

s. Hoe gebruikt u de woning nu (*bijvoorbeeld woning, praktijk, winkel opslag*)? woning
Is dat gebruik volgens de gemeente toegestaan? ja nee

Zo nee, heeft de gemeente dit strijdige gebruik wel eens bij u aangekaart? ja nee

Hoe heeft de gemeente dit strijdige gebruik bij u aangekaart?

2. Gevels

a. Is er sprake (geweest) van vochtdoorslag of aanhoudend vochtige plekken op de gevels? ja nee

Zo ja, waar?

b. Zijn er (gerepareerde) scheuren/beschadigingen in/aan de gevels aanwezig? ja nee

Zo ja, waar?

- c. Zijn de gevels tijdens de bouw geïsoleerd? niet bekend ja nee
 Zo nee, zijn de gevels daarna (deels) geïsoleerd? niet bekend ja nee
 Zo ja, wanneer heeft de isolatie van de gevels plaatsgevonden en met welk isolatiemateriaal?
- Heeft u een certificaat of bewijs van het na-isoleren? ja nee
 Is er sprake van volledige isolatie? niet bekend ja nee
 Zo nee, welke delen van de gevels zijn er niet geïsoleerd?
- d. Zijn de gevels ooit gereinigd? niet bekend ja nee
 Zo ja, volgens welke methode en wanneer?

3. Dak(en)

- a. Hoe oud zijn de daken ongeveer?
 Platte daken: Serredak 8 jaar oud.
 Overige daken: Garagedak 40 jaar, rest vd daken nog origineel (denk ik)
- b. Heeft u last van daklekkages (gehad)? ja nee
 Zo ja, waar?
 rondom de schoorstenen, deze zijn in begin 2023 volledig gerenoveerd.
- c. Zijn er in het verleden gebreken geconstateerd aan de dakconstructie zoals scheve, doorbuigende, krakende, beschadigde en/of aangetaste dakdelen? ja nee
 Zo ja, waar?
- d. Heeft u het dak al eens (gedeeltelijk) laten vernieuwen c.q. laten repareren? ja nee
 Zo ja, welk (gedeelte van het) dak en waarom?
- e. Is het dak tijdens de bouw geïsoleerd?
 Platte daken: niet bekend ja nee
 Overige daken: niet bekend ja nee
- Zo nee, is het dak daarna geïsoleerd?
 Platte daken: niet bekend ja nee
 Overige daken: niet bekend ja nee
 Zo ja, wanneer heeft de isolatie plaatsgevonden en met welk isolatiemateriaal?
- Heeft u een certificaat of bewijs van het na-isoleren? ja nee
 Is er sprake van volledige isolatie?
 Platte daken: niet bekend ja nee
 Overige daken: niet bekend ja nee
 Zo nee, welke delen zijn er niet geïsoleerd?
- f. Zijn de regenwaterafvoeren lek of verstopt? ja nee
 Zo ja, toelichting:

- g. Zijn de dakgoten lek of verstopt? ja nee
 Zo ja, toelichting:

4. Kozijnen, ramen en deuren

- a. Van welk materiaal zijn de buitenkozijnen gemaakt (*bijvoorbeeld hout, kunststof of aluminium of een andersoortig materiaal*)?
 Kunststof
- b. Wanneer zijn de buitenkozijnen, ramen en deuren voor het laatst geschilderd?
 n.v.t. (voorkeur voor november 2023)
- Is dit gebeurd door een erkend schildersbedrijf? ja nee
 Zo ja, door wie?
- c. Functioneren alle scharnieren en sloten? ja nee
 Zo nee, toelichting:
- d. Zijn voor alle afsluitbare deuren, ramen etc. sleutels aanwezig? ja nee
 Zo nee, voor welke deuren, ramen etc. niet?
 De deuren van de slaapkamers zouden in theorie op slot kunnen. Hier zijn geen sleutels van
- e. Is er sprake van isolerende beglazing? ja nee
 Zo ja, welk type glas (*bijvoorbeeld HR, HR+, HR++ of HR+++*, zie de glassponning waarin doorgaans staat vermeld welke type glas er is geplaatst)?
 HR++
- Is er sprake van isolerende beglazing in de gehele woning? ja nee
 Zo nee, welke ramen zijn niet geïsoleerd?
 Serre en berging zijn enkel glas.
- f. Is er bij de isolerende beglazing sprake van condensvorming tussen het glas (*denk aan lekkende ruiten*)? ja nee
 Zo ja, waar?

5. Vloeren, plafonds en wanden

- a. Is er sprake (geweest) van vochtdoorslag of optrekkend vocht op de vloeren, plafonds en/of wanden? ja nee
 Zo ja, waar?
- b. Is er sprake (geweest) van schimmelvorming op de vloeren, plafonds en/of wanden? ja nee
 Zo ja, waar?
 Kleine plekjes op de wand in de serre, omdat het hier heel koud en vochtig werd, daarom hier een radiator geplaatst.

- c. Zijn er (gerepareerde) of (verborgen) scheuren en/of beschadigingen in/aan vloeren, plafonds en/of wanden aanwezig? ja nee
 Zo ja, waar?
- d. Hebben zich in het verleden problemen voorgedaan met de afwerkingen (bijvoorbeeld loszittend tegelwerk, loslatend behang of spuitwerk, holklinkend of loszittend stucwerk, etc.)? ja nee
 Zo ja, waar?
 Behang woonkamer en grote slaapkamer is verouderd.
- e. Is er sprake (geweest) van gebreken aan de vloerconstructie, zoals scheve, doorbuigende, krakende, beschadigde en/of aangetaste vloerdelen? ja nee
 Zo ja, waar?
- f. Is er sprake van vloerisolatie? niet bekend ja nee
 Zo ja, wanneer heeft de isolatie van de vloer plaatsgevonden en met welk isolatiemateriaal?
 kleinste slaapkamer in 2018 geïsoleerd met glaswol 10cm (2,5Ru) voorste slaapkamer in 2020 geïsoleerd met glaswol 10cm (2,5Ru) zolderkamer in 2023 geïsoleerd met glaswol 10cm (2,5Ru)
 Heeft u een certificaat of bewijs van het na-isoleren? ja nee
 Is er sprake van volledige isolatie? niet bekend ja nee
 Zo nee, welke delen zijn er niet geïsoleerd?
 Alle overige vloeren die niet bij F genoemd zijn.

6. Fundering, kruipruimte en kelder

- a. Is er sprake (geweest) van gebreken aan de fundering? niet bekend ja nee
 Zo ja, waar?
- b. Is de kruipruimte toegankelijk? ja nee
 Is de kruipruimte droog? meestal ja nee
 Zo nee of meestal, toelichting:
 Er is geen kruipruimte
- c. Is er sprake van vochtdoorslag door de kelderwand? soms ja nee
 Zo ja of soms, toelichting?
- d. Is de grondwaterstand in de afgelopen jaren waarneembaar gewijzigd of is er sprake van wateroverlast geweest? ja nee
 Zo ja, heeft dit tot problemen geleid in de vorm van water in de kruipruimte c.q. kelder? n.v.t. ja nee
 Zo nee, tot wat voor andere problemen heeft dit geleid?

7. Installaties

- a. Wat voor warmte-installatie(s) is/zijn er aanwezig in de woning (bijvoorbeeld cv-installatie, WTW-systeem, WKO-systeem, (hybride) warmtepomp, airconditioning, zonneboiler, elektrische boiler, pelletkachel dan wel een andere installatie)?

CV-installatie. Elektrische vloerverwarmingen in badkamer en toilet. Airconditioning grote slaapkamer. 10 liter close-in boiler in keuken.

Is/zijn de installatie(s) eigendom? ja nee

Zo nee, toelichting (bijvoorbeeld de installatie(s) is/ zijn gehuurd of geleased. Tevens huur-/leaseprijs vermelden):

Merk van de installatie(s):

CV ketel: Remeha. Airconditioning: Eurom. Elektrische vloerverwarmingen: Magma Close-in boiler: Plieger

Type(nummer) van de installatie(s):

Installatiedatum van de installatie(s):

CV-ketel: 2016 Airconditioning: 2018 Elektrische vloerverwarmingen: 2021 Close-in boiler: 2019

Op welke datum is/zijn deze installatie(s) voor het laatst onderhouden?

CV-ketel eind 2021

Is het onderhoud uitgevoerd door een erkend bedrijf? ja nee

Zo ja, door wie?

- b. Zijn er de afgelopen tijd zaken opgevallen ten aanzien van de installatie(s) (bijvoorbeeld de cv-installatie moet meer dan 1 keer per jaar bijgevoerd worden of de installatie functioneert niet goed)? ja nee

Zo ja, wat is u opgevallen?

- c. Zijn er radiatoren die niet warm worden? ja nee
Zo ja, welke?

- d. Zijn er radiatoren of (water)leidingen die lekken? ja nee
Zo ja, waar en welke?

- e. Zijn er radiatoren of (water)leidingen die ooit zijn bevroren? ja nee
Zo ja, waar?

- f. Heeft u vloerverwarming in de woning? ja nee

Zo ja, betreft dit elektrische vloerverwarming, vloerverwarming met warm water of anders?

elektrisch

warm water

overig, namelijk:

Waar bevindt zich de elektrische vloerverwarming? Badkamer en toilet

Waar bevindt zich de vloerverwarming met warm water? n.v.t.

Waar bevindt zich de overige vloerverwarming? n.v.t.

g. Zijn er vertrekken die niet (goed) warm worden? ja nee
 Zo ja, welke?

h. Heeft de woning zonnepanelen die uw eigendom zijn? ja nee
 Heeft de woning zonnepanelen die worden gehuurd of geleased? ja nee
 Kan het huurcontract/ leasecontract worden overgenomen door niet bekend ja nee
 koper?
 Zo ja, dan overnamecontract opvragen.

Hoeveel zonnepanelen zijn er aanwezig? Aantal: 10
 Zo ja, blijven de zonnepanelen achter? nader overeen te komen ja nee

Wat is de capaciteit van één zonnepaneel? *(De capaciteit van zonnepanelen wordt uitgedrukt in Wattpiek (Wp). Bijvoorbeeld één zonnepaneel levert 390 Wp)*
 405

Functioneren alle zonnepanelen? niet bekend ja nee

Wat is het merk/ type van de zonnepanelen?
 Longi

Maakt u gebruik van een app om de opbrengst van de zonnepanelen te bekijken? ja nee
 Zo ja, welke?
 ShinePhone

In welk jaar zijn de zonnepanelen geplaatst en door wie?
 Jaar: 2022
 Installateur:

Is de btw over het aankoopbedrag teruggevraagd van de belastingdienst? ja nee

Hoeveel stroom heeft u het afgelopen jaar opgewekt?
 Jaar: 2023
 Aantal kWh: 4300

Hoe lang zit er nog fabrieksgarantie op de zonnepanelen? 11 jaar

Zijn de zonnepanelen aangeschaft met subsidie? ja nee
 Zo ja, moet de subsidie worden terugbetaald? n.v.t. ja nee
 Zo ja, welk bedrag moet worden terugbetaald? €

i. In welk jaar zijn voor het laatst de aanwezige schoorsteenkanalen/rookgasafvoeren
 geveegd/gereinigd?

- j. Wanneer heeft u de aanwezige schoorsteenkanalen voor het laatst gebruikt? Woonkamer niet in gebruik. Keuken zit flexible buis in en bij beide boven op schoorsteen kapjes gezet

Is de trek van aanwezige schoorsteenkanalen goed? niet bekend ja nee

- k. Zijn er onderdelen van de elektrische installatie vernieuwd (*onder de elektrische installatie wordt verstaan alle elektra leidingen/schakelaars stopcontacten, meterkast e.d.*)? niet bekend ja nee

Zo ja, wanneer en welke onderdelen?

Groepenkast. bedrading badkamer, kleinste slaapkamer en voorste slaapkamer.

Zijn er gebreken aan de elektrische installatie? ja nee

Zo ja, welke?

1 stopcontact in grote slaapkamer is niet bedraad. omdat er met plaatsen vd airco door buis heen geboord is.

- l. Is er een laadpaal aanwezig voor een elektrische auto? ja nee

Zo ja, blijft deze achter? nader overeen te komen ja nee

- m. Is er mechanische ventilatie of een soortgelijk systeem aanwezig? ja nee

Zo ja, functioneert dit systeem naar behoren? ja nee

Zo nee, toelichting:

Duco box op zolder, maar deze dient puur als afzuiging van badkamer en toilet, hij is eventueel wel uit te breiden met meerdere kanalen.

Wanneer is dit systeem voor het laatst onderhouden?

30-05-2020

Hoe oud is dit systeem ongeveer?

3 jaar

- n. Is er een domoticsysteem of een soortgelijk systeem aanwezig (*Een domoticsysteem bedient de verwarming, verlichting, verwarming, audio, ventilatie e.d. automatisch*)? ja nee

Zo ja, functioneert dit systeem naar behoren? ja nee

Zo nee, toelichting:

Hoe oud is dit systeem ongeveer?

- o. Zijn er rookmelders op ieder verdieping aanwezig? ja nee

Zo ja, hoe oud zijn de rookmelders ongeveer?

8. Sanitair, riolering en keuken

- a. Zijn er beschadigingen aan wastafels, douche, bad, toiletten, gootstenen en kranen? ja nee

- Zo ja, welke?
Badkamer kalk
- b. Hoe oud is de badkamer ongeveer? 2 jaar oud
- c. Lopen de afvoeren van wastafels, douche, bad, toiletten, gootstenen en kranen goed door? ja nee
Zo nee, welke niet?
- d. Is de woning aangesloten op het gemeentelijke riool? ja nee
- e. Zijn er gebreken (geweest) aan de riolering, zoals breuken, stankoverlast, lekkages, etc.? ja nee
Zo ja, welke?
- f. Is er een andere voorziening, zoals een septictank, beerput of dergelijk aanwezig? niet bekend ja nee
Zo ja, wat is er aanwezig en hoe dient dit te worden onderhouden?
bezinkput in de voortuin. in principe geen onderhoud aan nodig. wij hebben hem in 8 jaar tijd 1x moeten leegschepen ivm een verstopping.
- g. Van welk jaar dateert de keukenopstelling ongeveer? 2016
- h. Van welk jaar dateert de inbouwapparatuur ongeveer?
Functioneert alle inbouwapparatuur? ja nee
Zo nee, welk inbouwapparaat functioneert niet?
we hebben geen inbouw apparatuur.
- i. Heeft u een kokend water kraan (bijvoorbeeld een Quooker kraan of een soortgelijke kraan)? ja nee
Zo ja, functioneert deze kraan naar behoren en hoe oud is deze kraan ongeveer?

9. Diversen

- a. Wat is het bouwjaar van de woning? 1958
- b. Zijn er asbesthoudende materialen in/op de woning/ bijgebouw(en) aanwezig (bijvoorbeeld asbest zeil, een asbestplaat die onder en/of achter de CV ketel is geplaatst, asbesthoudend isolatiemateriaal om de verwarmingsbuis, asbesthoudend koord bij oude cv-ketels/gaskachels, asbestgolfplaten e.d.)? niet bekend ja nee
Zo ja, welke en waar?
golfplaten garagedak

- c. Blijft er in de woning zeil achter, al dan niet vastgelijmd, dat is aangeschaft tussen 1955 en 1982? niet bekend ja nee
- d. Is er sprake van loden leidingen in de woning?
Zo ja, waar? niet bekend ja nee
- e. Is er een Japanse duizendknoop aanwezig in de tuin? (*Een Japanse duizendknoop is een exotische plant, welke moeilijk te verwijderen is. De sterke wortelstokken en stengels van de Japanse duizendknoop zijn in staat om schade te veroorzaken aan gebouwen, leidingen en wegen*) niet bekend ja nee
- f. Is er in puin/asbest afval in de grond/tuin aanwezig? niet bekend ja nee
- g. Heeft u elders lekkages gehad (*dus los van het dak/ sanitair/ riolering*)? niet bekend ja nee
- h. Is de grond verontreinigd?
Zo ja, is er een onderzoeksrapport? niet bekend ja nee
 n.v.t. ja nee
Zo ja, heeft de gemeente/provincie een onderzoeks- of saneringsbevel opgelegd? n.v.t. ja nee
- i. Is er een olietank aanwezig of aanwezig geweest? niet bekend ja nee
Zo ja, is deze gesaneerd/verwijderd? n.v.t. ja nee
Als deze is gesaneerd, waar is de olietank op het perceel gesitueerd?

Is er een Kiwa-certificaat aanwezig? n.v.t. ja nee
- j. Is er sprake van overlast door ongedierte in of (rond)om de woning (*denk aan muizen, ratten, kakkerlakken, etc.*)?
Zo ja, waar? ja nee
- k. Is de woning aangetast door houtworm, boktor, ander ongedierte of zwam? niet bekend ja nee
Zo ja, waar?

Zo ja, is deze aantasting al eens behandeld? n.v.t. ja nee
Zo ja, waar?
- l. Is er sprake van chlorideschade (betonrot) (*betonrot komt vooral voor in kruipruimtes van woningen gebouwd tussen 1965 en 1981 die voorzien zijn van betonnen vloerelementen van het merk Kwaaitaal of Manta. Ook andere beton- elementen - bijvoorbeeld balkons - kunnen aangetast zijn*)?
Zo ja, waar? niet bekend ja nee

- m. Hebben er verbouwingen en/of bijbouwingen plaatsgevonden in en/of om de woning? ja nee

Zo ja, welke ver-/bijbouwingen, in welk jaartal en door welk bedrijf zijn deze uitgevoerd?
Garage is rond 1981 bijgebouwd. Waarschijnlijk is de serre later gebouwd tussen huis en berging. maar hier is bij ons verder niets over bekend.

- n. Zijn er verbouwingen of uitbreidingen uitgevoerd zonder omgevingsvergunning (voorheen bouwvergunning)? niet bekend ja nee

Zo ja, welke?

- o. Is er sprake van glasvezel internet? niet bekend ja nee

- p. Bent u in het bezit van een definitief energieprestatiecertificaat/energielabel? ja nee

Zo ja, welke label?

Is in behandeling

10. Vaste lasten

- a. Hoeveel betaalde u voor de laatste aanslag onroerendezaakbelasting? € 227,8
Belastingjaar: 2022

- b. Wat is de WOZ-waarde? € 268000
Peiljaar: 2022

- c. Hoeveel betaalde u voor de laatste aanslag waterschapslasten? € 356,21
Belastingjaar: 2023

- d. Hoeveel betaalde u voor de laatste aanslag gemeentelijke belastingen (zoals rioolheffing en afvalstoffenheffing e.d.)? € 680,37
Belastingjaar: 2023

- e. Welke voorschotbedragen betaalt u maandelijks aan de nutsbedrijven?
- | | |
|------------------|-------|
| Gas: | € 150 |
| Elektra: | € 50 |
| Water: | € 18 |
| Stadsverwarming: | € |
| Anders: | € |

Wat is uw jaarverbruik voor gas/ elektriciteit en water?

| | |
|----------------------|---------------------|
| Gas | 1653 m ³ |
| Elektriciteit hoog | kWh |
| Elektriciteit laag | kWh |
| Elektriciteit totaal | 807 kWh |
| Water | 216 m ³ |
| Stadsverwarming | GJ |

Anders : De prijzen gas en elektra is op 2022 . We hebben aardig nog wat terug gehad ivm zonnepanelen dus dit is de schatting zonder. Onze jaar afrekening 2023 is pas bekend in januari 2024

Met hoeveel bewoners bewoonde u de woning? aantal: 4 bewoners

f. Zijn er lease- en/of huurkoopcontracten (bijvoorbeeld keuken, kozijnen, cv-ketel, etc.)? ja nee

Zo ja, welke?

Zijn deze contracten overdraagbaar op de koper? *Let op! Veel lease- en huurkoopcontracten zijn niet langer overdraagbaar op een koper. Neem hiervoor contract op met de betreffende leverancier.* ja nee

Hoe lang lopen de contracten nog en wat is de eventuele afkoopsom?

Afkoopsom: €

Duur:

g. Als er sprake is van erfpacht of opstalrecht:

Hoe hoog is dan de canon per jaar? €

Heeft u alle canons betaald? n.v.t. ja nee

Is de canon afgekocht? n.v.t. ja nee

Zo ja, tot wanneer?

h. Heeft u alle gemeentelijke belastingen die u verschuldigd bent al betaald? ja nee

Zijn er variabele bedragen voor gemeenschappelijke poorten, inritten of terreinen? ja nee

Zo ja, hoe hoog en waarvoor? €

i. Heeft u, om in de straat te parkeren, een parkeervergunning nodig? ja nee

Hoeveel parkeervergunningen kunnen er maximaal worden aangevraagd?

Wat zijn de kosten voor deze parkeervergunning(en) per jaar? €

11. Garanties

Zijn er lopende onderhoudscontracten en/of garantieregelingen overdraagbaar aan de koper? (zoals dakbedekking, cv-installatie, dubbele beglazing, etc.) ja nee

Zo ja, welke?

Garantie voorkant kunstof kozijnen, (2020 geplaatst) . Garantie op de zonnepanelen (2022 geplaatst)

12. Nadere informatie (overige zaken die de koper naar uw mening moet weten):

INFORMATIEF KARAKTER VRAGENLIJST

De vragenlijst geeft vorm, inhoud en structuur aan de mededelingsplicht van verkoper. De mededelingsplicht strekt niet verder dan dat verkoper ten tijde van het sluiten van de overeenkomst aan de koper mededeelt wat hem bekend is omtrent het appartement. De vragenlijst beoogt geen garanties te geven, maar heeft een informatief karakter.

ONDERTEKENING

Verkoper(s) verklaart/verklaren alle hem/haar bekende feiten te hebben vermeld in dit formulier. Verkoper is zich ervan bewust dat hij/zij bij een niet juiste en/of volledige vermelding van feiten het risico loopt om aansprakelijk gesteld te worden door de koper. Verkoper verklaart de woning tot de eigendomsoverdracht op een manier te zullen bewonen en onderhouden welke in het maatschappelijk verkeer als gebruikelijk wordt beschouwd.

Ondergetekende(n) verkla(a)r(t)(en) voorgaande vragen volledig en naar waarheid te hebben ingevuld:

Naam:

Naam:

Plaats:

Plaats:

Datum:

Datum:

Handtekening:

Handtekening:

.....

.....

Gegevens makelaar

Kantoor naam: TOFFwonen B.V.

Adresgegevens: Klinkstraat 6 h

Telefoonnummer: 0165-32 67 27

E-mailadres: info@toffwonen.nl



Welkom bij de **TOFF**ste makelaar!

Verkopen dat doen we samen! Het is onze missie om met onze unieke en persoonlijke aanpak van iemands huis een andermans droomhuis te maken. Dat doen we met aandacht voor de klant, enthousiasme en 200% inzet. Niet voor niets is onze slogan: TOFFwonen, als het om (t)huis gaat!

Wij zijn gespecialiseerd in de particuliere woningmarkt, hebben ruim 20 jaar kennis en ervaring en begeleiden jou graag in het volledige aan- en verkooptraject.

Doordat wij midden in de lokale samenleving staan, hebben wij een enorm netwerk opgebouwd. Zowel online als offline kun je niet om ons heen.

Bij TOFFwonen realiseren wij hoe spannend en belangrijk het verkopen en kopen van een huis is en daarom:

- Nemen we de tijd nemen om naar je te luisteren;
- Zullen we helder en open met je communiceren;
- Houden we je voortdurend op de hoogte blijven van nieuwe ontwikkelingen;
- Zijn we er voor je, ook buiten kantooruren.



TOFF
WONEN

Als het om (t)huis gaat!

TOFFwonen

0165 - 32 67 27

www.toffwonen.nl

Klinkstraat 6H

4731DM Oudenbosch

